Granby INDUSTRIEL DEPUIS 1882

Développement industriel Granby et région inc.
1300 BOULEVARD INDUSTRIEL
GRANBY (QUÉBEC) CANADA J2J 0E5
téléphone 1 877-777- 3779
450 777- 2707
télécopie 450 777- 2924
www.granby-industriel.com

PARC INDUSTRIEL

ÉDITION MARS 2021

ÉCHELLE 1:4 000

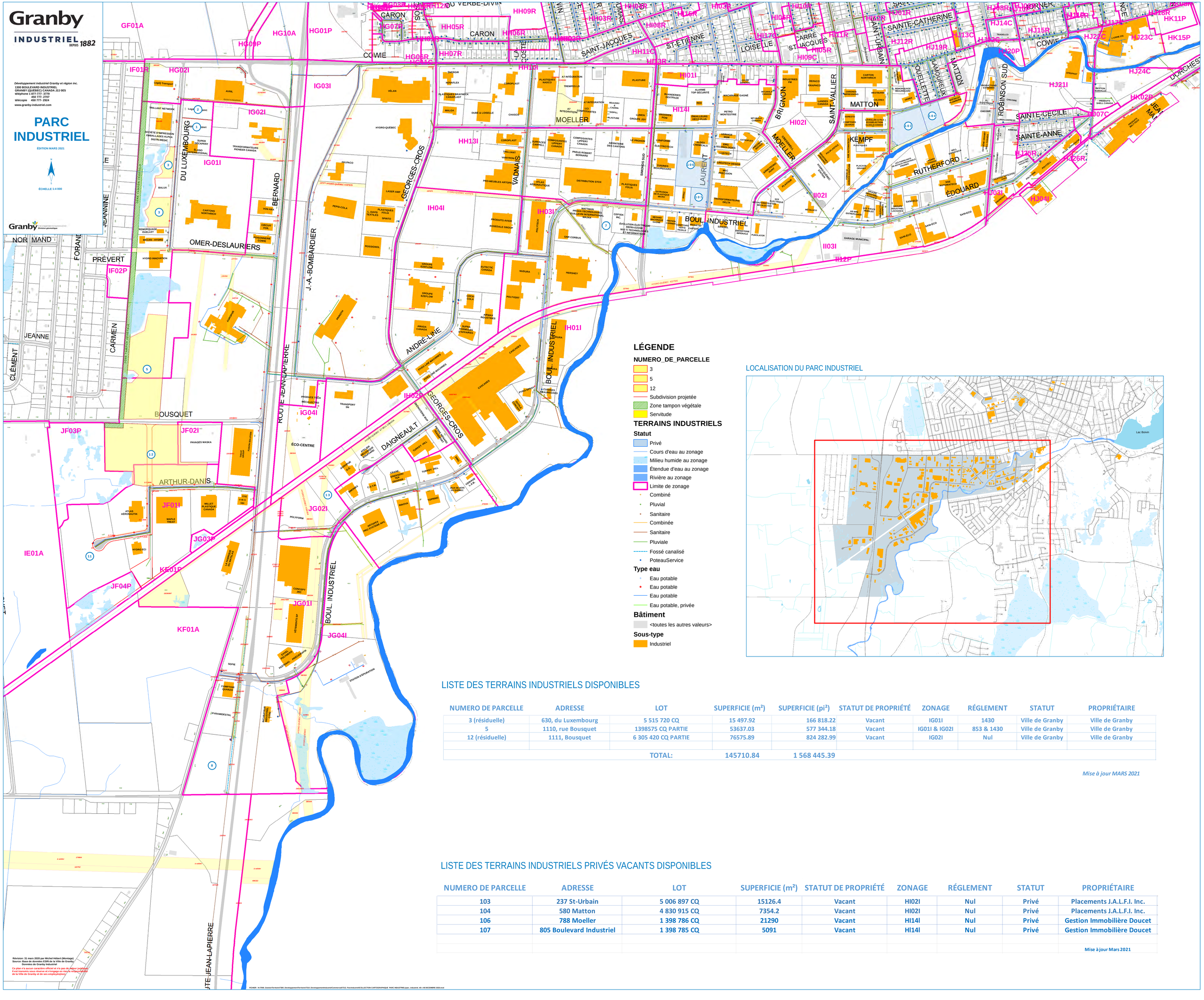

LÉGENDE

NUMERO_DE_PARCELLE

- 3
- 5
- 12
- Subdivision projetée
- Zone tampon végétale
- Servitude

TERRAINS INDUSTRIELS

Statut

- Privé
- Cours d'eau au zonage
- Milieu humide au zonage
- Étendue d'eau au zonage
- Rivière au zonage
- Limite de zonage
- Combiné
- Pluvial
- Sanitaire
- Combinée
- Sanitaire
- Pluviale
- Fossé canalisé
- PoteauService

Type eau

- Eau potable
- Eau potable
- Eau potable
- Eau potable, privée

Bâtiment

- <toutes les autres valeurs>

Sous-type

- Industriel

LOCALISATION DU PARC INDUSTRIEL

LISTE DES TERRAINS INDUSTRIELS DISPONIBLES

NUMERO DE PARCELLE	ADRESSE	LOT	SUPERFICIE (m²)	SUPERFICIE (pi²)	STATUT DE PROPRIÉTÉ	ZONAGE	RÉGLEMENT	STATUT	PROPRIÉTAIRE
3 (résiduelle)	630, du Luxembourg	5 515 720 CQ	15 497.92	166 818.22	Vacant	IG01I	1430	Ville de Granby	Ville de Granby
5	1110, rue Bousquet	1398575 CQ PARTIE	53637.03	577 344.18	Vacant	IG01I & IG02I	853 & 1430	Ville de Granby	Ville de Granby
12 (résiduelle)	1111, Bousquet	6 305 420 CQ PARTIE	76575.89	824 282.99	Vacant	IG02I	Nul	Ville de Granby	Ville de Granby
		TOTAL:	145710.84	1 568 445.39					

Mise à jour MARS 2021

LISTE DES TERRAINS INDUSTRIELS PRIVÉS VACANTS DISPONIBLES

NUMERO DE PARCELLE	ADRESSE	LOT	SUPERFICIE (m²)	STATUT DE PROPRIÉTÉ	ZONAGE	RÉGLEMENT	STATUT	PROPRIÉTAIRE
103	237 St-Urbain	5 006 897 CQ	15126.4	Vacant	HI02I	Nul	Privé	Placements J.A.L.F.I. Inc.
104	580 Matton	4 830 915 CQ	7354.2	Vacant	HI02I	Nul	Privé	Placements J.A.L.F.I. Inc.
106	788 Moeller	1 398 786 CQ	21290	Vacant	HI14I	Nul	Privé	Gestion Immobilière Doucet
107	805 Boulevard Industriel	1 398 785 CQ	5091	Vacant	HI14I	Nul	Privé	Gestion Immobilière Doucet
								Mise à jour Mars 2021

Révision: 31 mars 2020 par Michel Hébert (Montage)
Source: Base de données ESRI de la Ville de Granby
Données de Granby Industriel

Ce plan n'a aucun caractère officiel et n'a pas de valeur juridique.
Il est transmis sous réserve et n'engage en rien la responsabilité de la Ville de Granby et de ses employés(ées).

FICHIER : N:\7500_Gestion/Territoire\7300_Développement/Territoire\7310_Développementindustriel\Commercial\7312_ParcIndustriel\COLLECTION CARTOGRAPHIQUE PARC INDUSTRIEL\parc_industriel_40 x 48 DECEMBRE 2020.mxd